

Diagnosticējošais darbs poļu valodā 6. klasei 2019./2020.māc.g. Uzdevumu izpilde

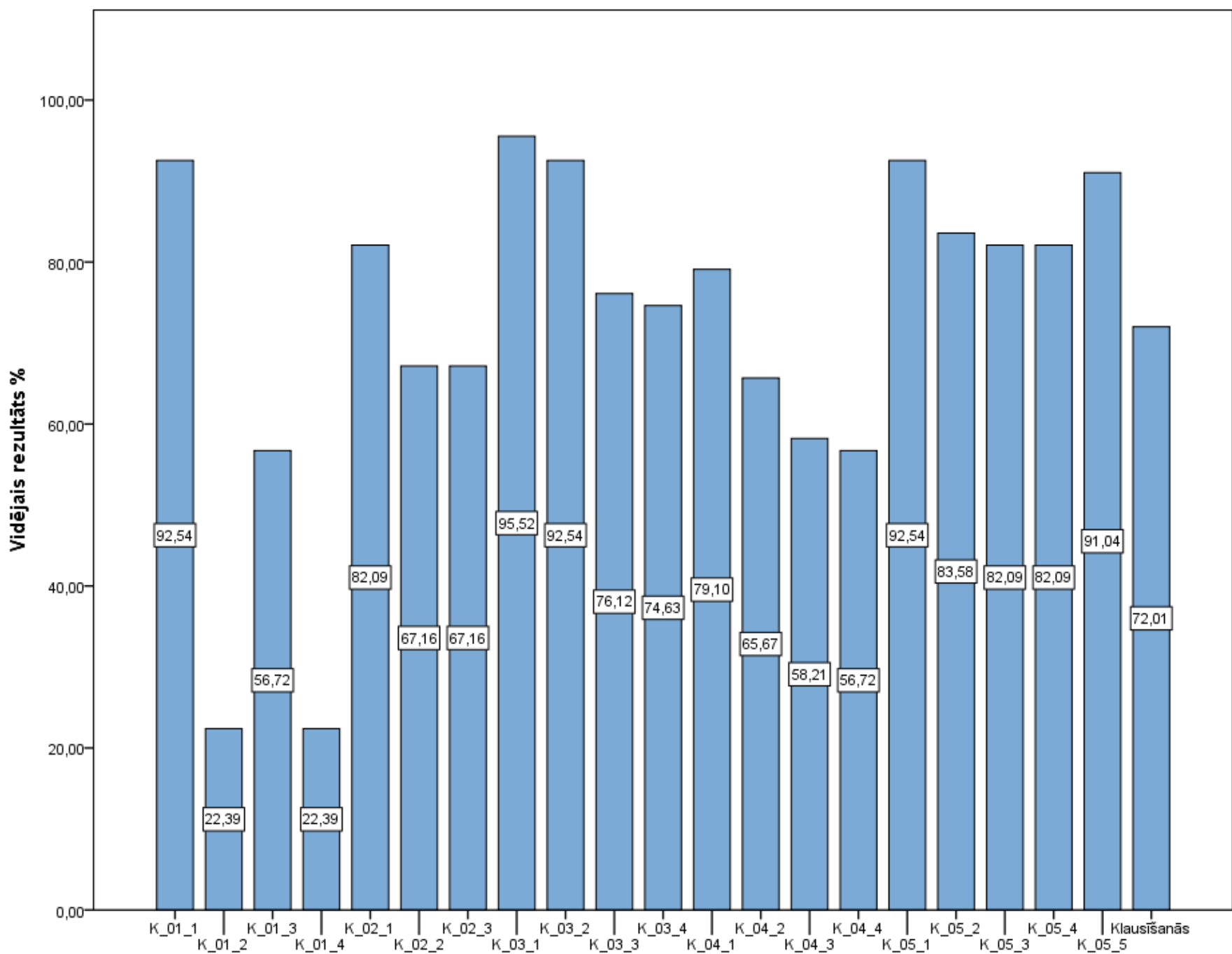

Diagnosticējošais darbs poļu valodā 6. klasei 2019./2020.māc.g. Klausīšanās daļas uzdevumu izpilde

Vidējais rezultāts %

100,00
80,00
60,00
40,00
20,00
0,00

L_01_1 L_02_1 L_02_2 L_02_3 L_02_4 L_02_5 L_02_6 L_03_1 L_03_2 L_03_3 L_03_4 L_04_1 L_04_2 L_04_3 L_04_4 L_04_5 L_05_1 L_05_2 L_05_3 L_05_4 Lasīšana

Diagnosticējošais darbs poļu valodā 6. klasei 2019./2020.māc.g. Lasīšanas daļas uzdevumu izpilde

98,51

82,09

94,03

80,60

82,09

86,57

86,57

88,06

86,57

83,58

73,13

74,63

77,61

77,61

83,58

74,63

56,72

62,69

40,30

34,33

76,19

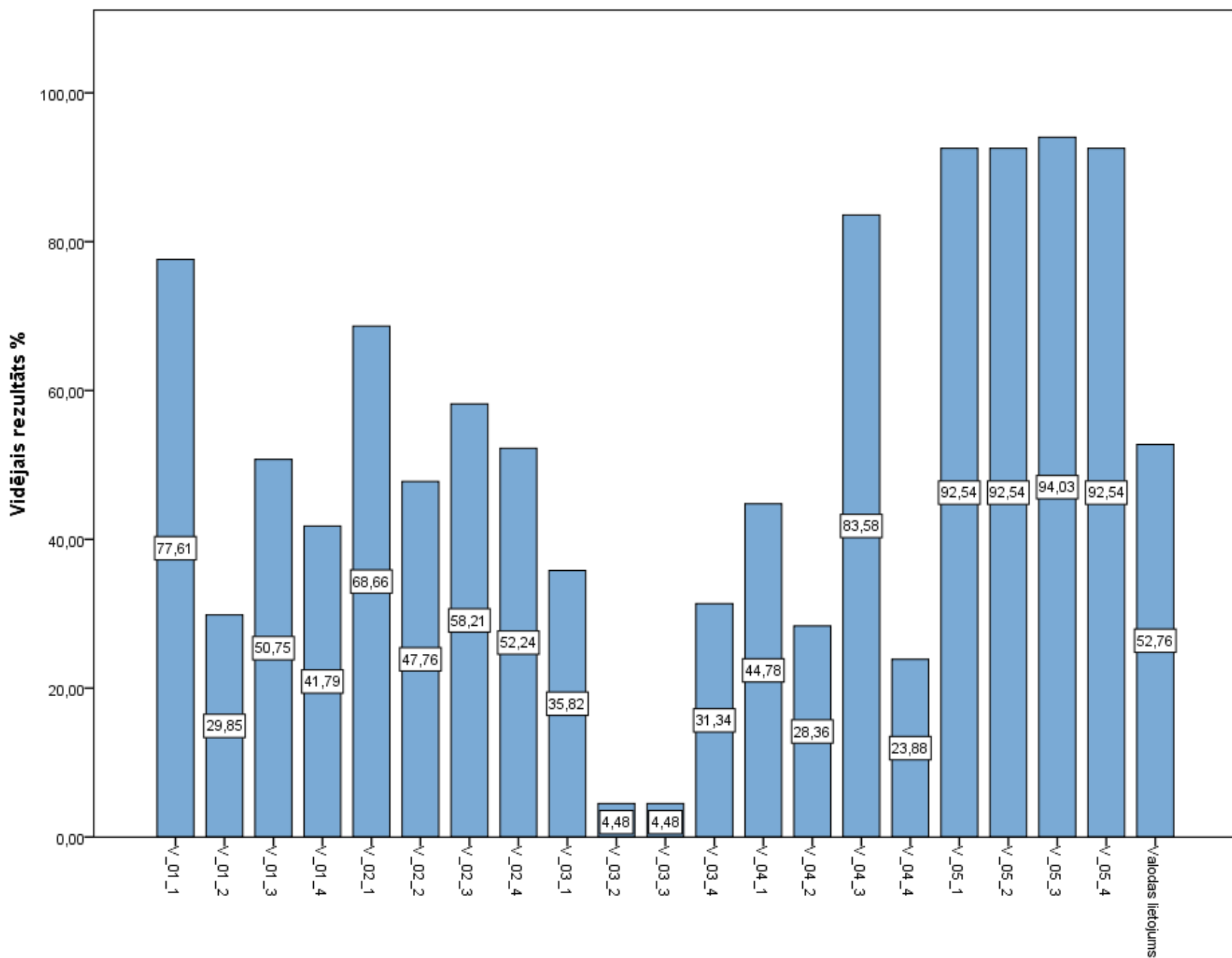

Diagnosticējošais darbs poļu valodā 6. klasei 2019./2020.māc.g. Valodas lietojuma daļas uzdevumu izpilde

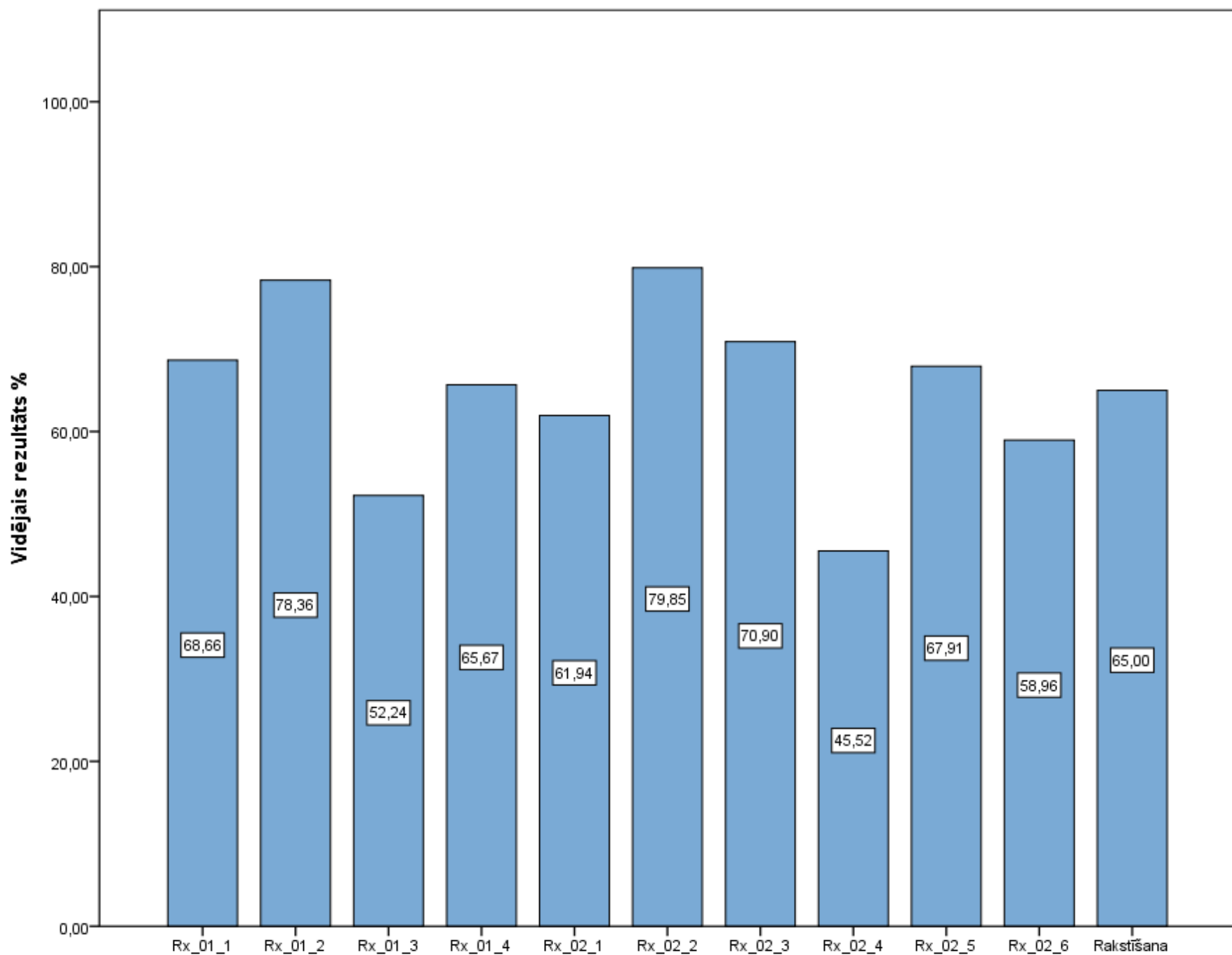

Diagnosticējošais darbs poļu valodā 6. klasei 2019./2020.māc.g. Rakstīšanas daļas uzdevumu izpilde

